DIN 1 B, Kegelstift, 10x150, ST, blank

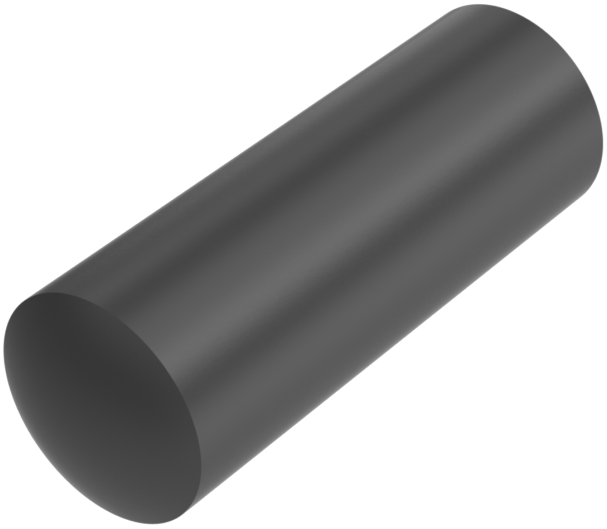

Artikel-Nr.
13000110150

Gewicht in kg
0,124

Zolltarifnummer
73182900

Material
Stahl

Güte
ST

Beschichtung
blank

Durchmesser
10 mm

Länge
150 mm

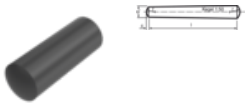

Produktdetails

Gedrehte Ausführung

Material	Stahl
Radius r	10 mm
Länge	150 mm
Gesamtlänge l	150 mm
Durchmesser d1	10 mm
Kuppenhöhe c	1.5 mm
Norm	DIN 1 B
Durchmesser	10 mm
Güte	ST
Beschichtung	blank

Keller & Kalmbach GmbH • Siemensstraße 19 • 85716 Unterschleißheim • + 49 (0) 89 / 83 95 0 • info@keller-kalmbach.com www.keller-kalmbach.de

Technische Daten

Ausführung B: gedreht, Kegelmantel Rz 16, Kuppen Rz 63

Kegelwinkeltoleranzen nach DIN 7178 Teil 1: A:AT12

Hinweise

Norm wurde zurückgezogen. DIN ähnlich ISO 2339. Nennlängen geändert.

Anwendung

Kegelstifte nach dieser Norm sind zur kraftschlüssigen Fixierung und/oder Verbindung zweier oder mehrerer Einzelelemente bestimmt. Die kegelförmige Form gestattet ein wiederholtes Lösen der Verbindung, wobei nach erneutem Zusammenfügen die genaue Lagefixierung und der volle Kraftschluss erhalten bleiben.

Artikelvarianten

Durchmesser (mm)	2	2,5	3	4	5	6	8	10	12	14	16	20
Länge (mm)												
10	•											
12		•	•									
14	•	•										
16	•	•	•	•								
18						•						
20	•	•	•	•	•	•	•					
22			•		•							
24				•	•		•					
26					•							
28				•	•	•						
30			•	•	•	•	•					
32				•	•	•	•					
36				•	•	•	•	•				
40			•	•	•	•	•	•	•			
45				•	•	•	•	•	•			
50			•	•	•	•	•	•	•		•	
55						•						
60				•	•	•	•	•	•		•	
70					•	•	•	•	•		•	
80					•	•	•	•	•	•	•	•
90						•	•	•			•	
100					•	•	•	•	•	•		
110							•					
120							•	•	•		•	
150								•				

Keller & Kalmbach GmbH • Siemensstraße 19 • 85716 Unterschleißheim • + 49 (0) 89 / 83 95 0 • info@keller-kalmbach.com

www.keller-kalmbach.de