ISO 4017, Sechskantschraube, M 12x75, 8.8, blank

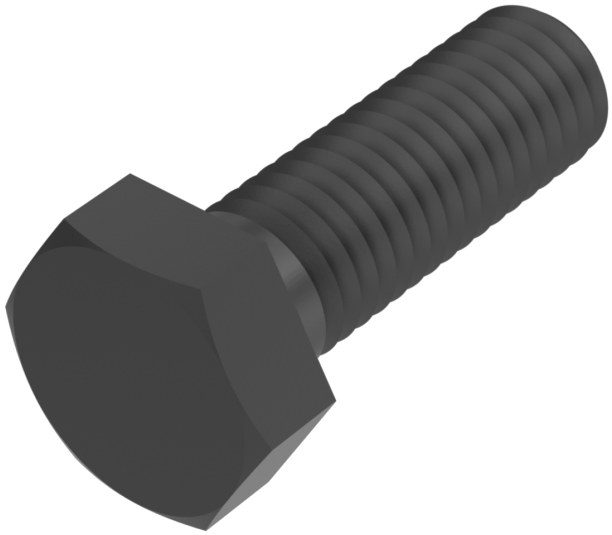

Artikel-Nr.
1440171275

Gewicht in kg
0,07

Zolltarifnummer
73181588

Material
Stahl

Güte
8.8

Beschichtung
blank

Durchmesser
12 mm

Länge
75 mm

Kraftangriff s
SW 18

Norm
ISO 4017

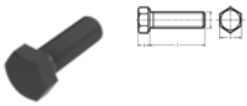

Produktdetails

Mit Gewinde bis Kopf.

Material	Stahl
Kraftangriff Typ	Außensechskant
Länge	75 mm
Norm	ISO 4017
Gesamtlänge l	75 mm
Norm	ISO 4017
Durchmesser	12 mm
Güte	8.8
Kopfhöhe k	7.5 mm
Kraftangriff s	SW 18
Beschichtung	blank

Keller & Kalmbach GmbH • Siemensstraße 19 • 85716 Unterschleißheim • + 49 (0) 89 / 83 95 0 • info@keller-kalmbach.com www.keller-kalmbach.de

Durchmesser d	12 mm

Hinweise

Achtung DIN 933 zurückgezogen: Bedingt austauschbar mit ISO 4017, geänderte Schlüsselweite bei M 10, M 12, M 14 und M 22, sonst identisch

Artikelvarianten

Kraftangriff s	SW 18	SW 19
Norm		
DIN 933		•
ISO 4017	•	

Keller & Kalmbach GmbH • Siemensstraße 19 • 85716 Unterschleißheim • + 49 (0) 89 / 83 95 0 • info@keller-kalmbach.com www.keller-kalmbach.de