ISO 4017 - DIN 933, Sechskantschraube, M 27x80, 12.9, blank

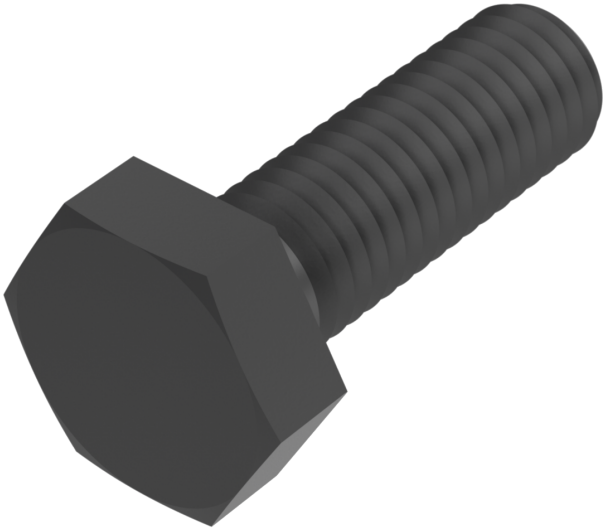

Artikel-Nr.
1609332780

Gewicht in kg
0,492

Zolltarifnummer
73181588

Material
Stahl

Güte
12.9

Beschichtung
blank

Durchmesser
27 mm

Länge
80 mm

Kraftangriff s
SW 41

Norm
ISO 4017 / DIN 933

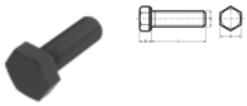

Produktdetails

Mit Gewinde bis Kopf.

Material	Stahl
Kraftangriff Typ	Außensechskant
Länge	80 mm
Norm	ISO 4017 / DIN 933
Gesamtlänge l	80 mm
Norm	ISO 4017
Durchmesser	27 mm
Güte	12.9
Kopfhöhe k	17 mm
Kraftangriff s	SW 41

Keller & Kalmbach GmbH • Siemensstraße 19 • 85716 Unterschleißheim • + 49 (0) 89 / 83 95 0 • info@keller-kalmbach.com www.keller-kalmbach.de

Beschichtung	blank
Durchmesser d	27 mm

Hinweise

Achtung DIN 933 zurückgezogen: Bedingt austauschbar mit ISO 4017, geänderte Schlüsselweite bei M 10, M 12, M 14 und M 22, sonst identisch

Anwendung

Universell einsetzbar, vor allem im Maschinenbereich

Artikelvarianten

Kraftangriff s	SW 41
Norm	
ISO 4017 / DIN 933	•

Keller & Kalmbach GmbH • Siemensstraße 19 • 85716 Unterschleißheim • + 49 (0) 89 / 83 95 0 • info@keller-kalmbach.com www.keller-kalmbach.de