DIN 7996, Halbrundholzschraube, HO 3,5x40, ST, verzinkt, standard, 5 µm, Zn5/An/T0, H 2

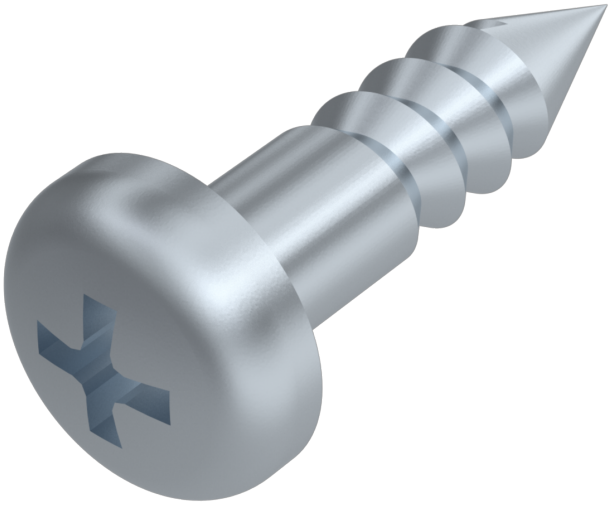

Artikel-Nr.
2079963540

Gewicht in kg
0,003

Zolltarifnummer
73181290

Material
Stahl

Güte
ST

Beschichtung
verzinkt, standard, 5 µm, Zn5/An/T0

Kraftangriff Typ
Phillips Kreuzschlitz

Durchmesser
3,5 mm

Länge
40 mm

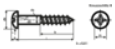

Produktdetails

Mit Kreuzschlitz.

Material	Stahl
Kraftangriff Typ	Phillips Kreuzschlitz
Länge	40 mm
Gesamtlänge l	40 mm
Norm	DIN 7996
Durchmesser	3.5 mm
Güte	ST
Kopfhöhe k	2.4 mm
Kraftangriff s	H 2
Beschichtung	verzinkt, standard, 5 µm, Zn5/An/T0

Keller & Kalmbach GmbH • Siemensstraße 19 • 85716 Unterschleißheim • + 49 (0) 89 / 83 95 0 • info@keller-kalmbach.com www.keller-kalmbach.de

Kopfdurchmesser dk	6 mm
Durchmesser d	3.5 mm

Artikelvarianten

Durchmesser (mm)	3,5	4	4,5	5	6
Länge (mm)					
12		•			
16		•			
20		•		•	
25		•	•	•	•
30			•	•	
35		•	•	•	
40	•	•	•	•	•
45		•	•	•	
50		•	•	•	•
60		•		•	•
70					•
80				•	•
100		•			

Keller & Kalmbach GmbH • Siemensstraße 19 • 85716 Unterschleißheim • + 49 (0) 89 / 83 95 0 • info@keller-kalmbach.com www.keller-kalmbach.de