ISO 10642, Senkschraube, M 16x45, 08.8, verzinkt, standard, 5 µm, Zn5/An/T0

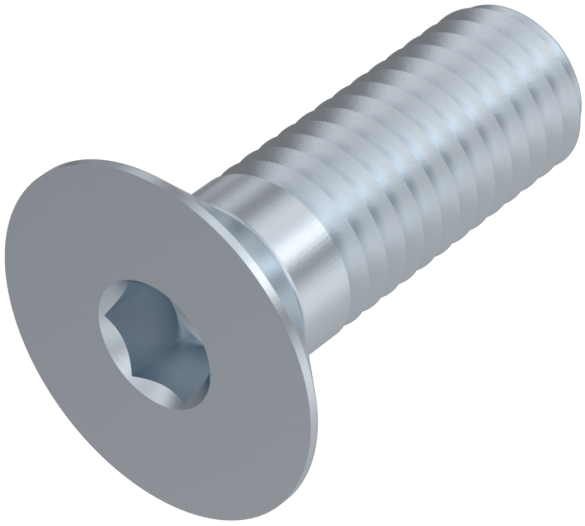

Artikel-Nr.
24106421645

Gewicht in kg
0,072

Zolltarifnummer
73181568

Material
Stahl

Güte
08.8

Beschichtung
verzinkt, standard, 5 µm, Zn5/An/T0

Kraftangriff Typ
Innensechskant

Durchmesser
16 mm

Länge
45 mm

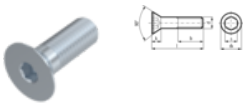

Produktdetails

Material	Stahl
Gesamtlänge l	45 mm
Länge	45 mm
Norm	ISO 10642
Durchmesser	16 mm
Kopfhöhe k	8.8 mm
Beschichtung	verzinkt, standard, 5 µm, Zn5/An/T0
Kopfdurchmesser dk	33.6 mm
Gewindelänge b	45 mm
Kraftangriff Typ	Innensechskant
Güte	08.8

Keller & Kalmbach GmbH • Siemensstraße 19 • 85716 Unterschleißheim • + 49 (0) 89 / 83 95 0 • info@keller-kalmbach.com www.keller-kalmbach.de

Güte	08.8
Kraftangriff s	ISK 10
Durchmesser d	16 mm
Gewindetyp	Metrisches Gewinde

Eigenschaften

Aufgrund der Kopfgeometrie, sind die Schrauben nur eingeschränkt belastbar, siehe DIN EN ISO 898-1

Hinweise

ISO 10642 ist der Ersatz für die zurückgezogene DIN 7991. Nur beschränkt austauschbar. Geänderte Kopfmaße bei ISO. Ø M18, M22, M24, sind jedoch weiter als DIN beziehbar.

Artikelvarianten

Durchmesser (mm)	3	4	5	6	8	10	12	14	16	20	24
Länge (mm)											
6	•	•									
8	•	•	•	•							
10	•	•	•	•	•						
12	•	•	•	•	•	•					
14	•	•	•	•	•						
16	•	•	•	•	•	•					
18	•	•	•	•	•	•					
20	•	•	•	•	•	•	•				
22		•	•	•		•					
25	•	•	•	•	•	•	•		•		
30	•	•	•	•	•	•	•	•	•		
35		•	•	•	•	•	•		•	•	
40		•	•	•	•	•	•	•	•	•	•
45			•	•	•	•	•		•	•	
50	•	•	•	•	•	•	•		•	•	
55				•	•	•	•		•	•	
60			•	•	•	•	•	•	•	•	
65				•	•		•		•		
70				•	•	•	•		•	•	
75					•						
80				•	•	•	•		•	•	•
90					•	•	•		•	•	
100					•	•	•		•	•	
110				•	•	•	•				
120				•		•		•	•		
130							•				
140						•					
150					•						
160						•					

Keller & Kalmbach GmbH • Siemensstraße 19 • 85716 Unterschleißheim • + 49 (0) 89 / 83 95 0 • info@keller-kalmbach.com www.keller-kalmbach.de