# ISO 10642, Senkschraube, M 8x150, 08.8, verzinkt, standard, 5 µm, Zn5/An/T0

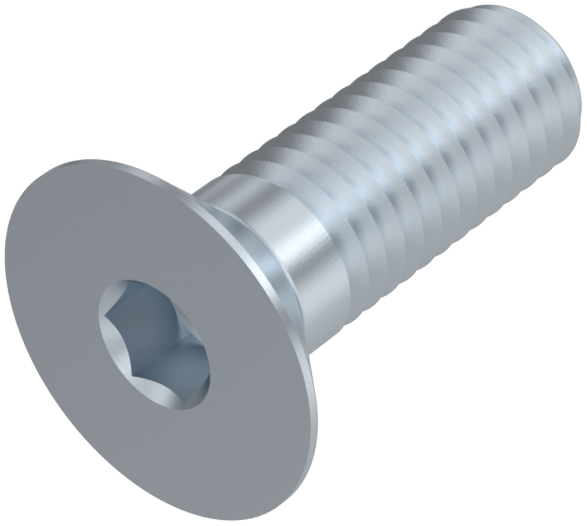

**Artikel-Nr.**
24106428150

**Gewicht in kg**
0,269

**Zolltarifnummer**
73181568

**Material**
Stahl

**Güte**
08.8

**Beschichtung**
verzinkt, standard, 5 µm, Zn5/An/T0

**Kraftangriff Typ**
Innensechskant

**Durchmesser**
8 mm

**Länge**
150 mm

## Produktdetails

| | |
|---|---|
| Material | Stahl |
| Gesamtlänge l | 150 mm |
| Länge | 150 mm |
| Norm | ISO 10642 |
| Durchmesser | 8 mm |
| Kopfhöhe k | 4.96 mm |
| Beschichtung | verzinkt, standard, 5 µm, Zn5/An/T0 |
| Kopfdurchmesser dk | 17.92 mm |
| Gewindelänge b | 28 mm |
| Kraftangriff Typ | Innensechskant |
| Güte | 08.8 |



Keller & Kalmbach GmbH • Siemensstraße 19 • 85716 Unterschleißheim • + 49 (0) 89 / 83 95 0 • info@keller-kalmbach.com www.keller-kalmbach.de

| | |
|---|---|
| Güte | 08.8 |
| Kraftangriff s | ISK 5 |
| Durchmesser d | 8 mm |
| Gewindetyp | Metrisches Gewinde |

## Eigenschaften

Aufgrund der Kopfgeometrie, sind die Schrauben nur eingeschränkt belastbar, siehe DIN EN ISO 898-1

### Hinweise

ISO 10642 ist der Ersatz für die zurückgezogene DIN 7991. Nur beschränkt austauschbar. Geänderte Kopfmaße bei ISO. Ø M18, M22, M24, sind jedoch weiter als DIN beziehbar.

### Artikelvarianten

| Durchmesser (mm) | 3 | 4 | 5 | 6 | 8 | 10 | 12 | 14 | 16 | 20 | 24 |
|---|---|---|---|---|---|---|---|---|---|---|---|
| Länge (mm) | | | | | | | | | | | |
| 6 | • | • | | | | | | | | | |
| 8 | • | • | • | • | | | | | | | |
| 10 | • | • | • | • | • | | | | | | |
| 12 | • | • | • | • | • | • | | | | | |
| 14 | • | • | • | • | • | | | | | | |
| 16 | • | • | • | • | • | • | | | | | |
| 18 | • | • | • | • | • | • | | | | | |
| 20 | • | • | • | • | • | • | • | | | | |
| 22 | | • | • | • | | • | | | | | |
| 25 | • | • | • | • | • | • | • | | • | | |
| 30 | • | • | • | • | • | • | • | • | • | | |
| 35 | | • | • | • | • | • | • | | • | • | |
| 40 | | • | • | • | • | • | • | • | • | • | • |
| 45 | | | • | • | • | • | • | | • | • | |
| 50 | • | • | • | • | • | • | • | | • | • | |
| 55 | | | | • | • | • | • | | • | • | |
| 60 | | | • | • | • | • | • | • | • | • | |
| 65 | | | | • | • | | • | | • | | |
| 70 | | | | • | • | • | • | | • | • | |
| 75 | | | | | • | | | | | | |
| 80 | | | | • | • | • | • | | • | • | • |
| 90 | | | | | • | • | • | | • | • | |
| 100 | | | | | • | • | • | | • | • | |
| 110 | | | | • | • | • | • | | | | |
| 120 | | | | • | | • | | • | • | | |
| 130 | | | | | | | • | | | | |
| 140 | | | | | | • | | | | | |
| 150 | | | | | • | | | | | | |
| 160 | | | | | | • | | | | | |



Keller & Kalmbach GmbH • Siemensstraße 19 • 85716 Unterschleißheim • + 49 (0) 89 / 83 95 0 • info@keller-kalmbach.com www.keller-kalmbach.de