ISO 14579, Zylinderschraube mit Innensechsrund, M 4x8, 8.8, verzinkt, standard, 5 µm, Zn5/An/T0, TX 20

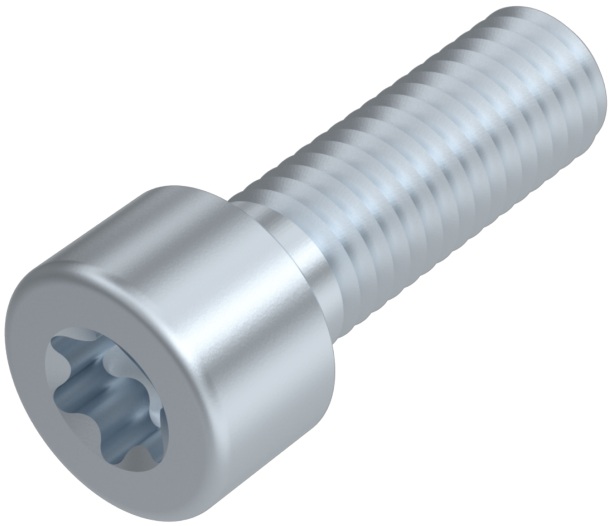

Artikel-Nr.
241457948

Gewicht in kg
0,002

Zolltarifnummer
73181595

Material
Stahl

Güte
8.8

Beschichtung
verzinkt, standard, 5 µm, Zn5/An/T0

Kraftangriff Typ
Innensechsrund

Durchmesser
4 mm

Länge
8 mm

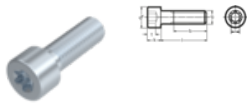

Produktdetails

Material	Stahl
Gesamtlänge l	8 mm
Länge	8 mm
Norm	ISO 14579
Durchmesser	4 mm
Kopfhöhe k	4 mm
Beschichtung	verzinkt, standard, 5 µm, Zn5/An/T0
Kopfdurchmesser dk	7 mm
Gewindelänge b	8 mm
Kraftangriff Typ	Innensechsrund
Güte	8.8

Keller & Kalmbach GmbH • Siemensstraße 19 • 85716 Unterschleißheim • + 49 (0) 89 / 83 95 0 • info@keller-kalmbach.com www.keller-kalmbach.de

Kraftangriff s	TX 20
Durchmesser d	4 mm

Eigenschaften

Optimale Kraftübertragung bei Verbindungselementen mit Innensechsrundantrieb (TX), durch großflächigen Kraftangriff über die Flanken des Antriebs und nicht punktuell.

Anwendung

Vielfältige Anwendungsberieche, zum Beispiel für im Maschinenbau, der Möbelindustrie sowie im Sanitär,- und Heizungsbau.

Artikelvarianten

Durchmesser (mm)	3	4	5	6	8	10	12
Länge (mm)							
8	•	•					
10		•		•			
12		•	•	•	•		
14					•		
16		•	•	•	•	•	
20	•	•	•	•	•	•	
25	•	•	•	•	•	•	•
30		•	•	•	•	•	•
35			•	•	•	•	•
40			•	•	•	•	•
45				•	•		
50				•	•	•	
60				•		•	
65							•
70						•	
75				•	•		
80				•	•		
90				•			
110					•		
200				•			

Keller & Kalmbach GmbH • Siemensstraße 19 • 85716 Unterschleißheim • + 49 (0) 89 / 83 95 0 • info@keller-kalmbach.com www.keller-kalmbach.de