EN 14399-4, Sechskantschraube, Fabrikat Peiner, M 16x95, 10.9, HV, feuerverzinkt, tZn, ISO-passend

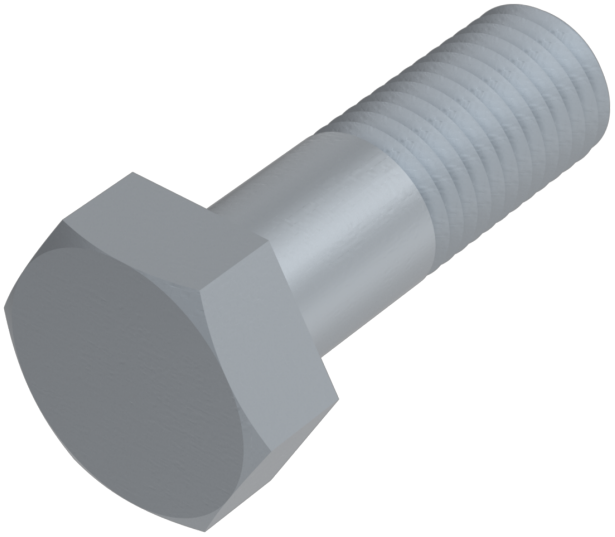

Artikel-Nr.
251439941695

Gewicht in kg
0,189

Zolltarifnummer
73181588

Beschichtung
feuerverzinkt, tZn, ISO-passend

Durchmesser
16 mm

Länge
95 mm

Bauteilstärke ts2 min
64 mm

Bauteilstärke ts2 max
69 mm

Produktdetails

Hochfeste, planmäßig vorspannbare Schraubverbindung für den Metallbau, System HV.

Material	Stahl
Gesamtlänge l	95 mm
Länge	95 mm
Klemmlänge Σt min.	68 mm
Norm	EN 14399 4
Bauteilstärke ts2 min	64 mm
Durchmesser	16 mm
Kopfhöhe k	10 mm
Beschichtung	feuerverzinkt, tZn, ISO-passend
Klemmlänge Σt max.	73 mm

Keller & Kalmbach GmbH • Siemensstraße 19 • 85716 Unterschleißheim • + 49 (0) 89 / 83 95 0 • info@keller-kalmbach.com www.keller-kalmbach.de

Kraftangriff Typ	Außensechskant
Güte	10.9, HV
Kraftangriff s	SW 27
Durchmesser d	16 mm
Bauteilstärke ts2 max	69 mm

Hinweise

Ersatz DIN 6914.

Artikelvarianten

Bauteilstärke ts2 min (mm)	Bauteilstärke ts2 max (mm)
64	
	69 •

Keller & Kalmbach GmbH • Siemensstraße 19 • 85716 Unterschleißheim • + 49 (0) 89 / 83 95 0 • info@keller-kalmbach.com www.keller-kalmbach.de