EN 14399-4, Sechskantschraube, Fabrikat Peiner, M 24x180, 10.9, HV, feuerverzinkt, tZn, ISO-passend

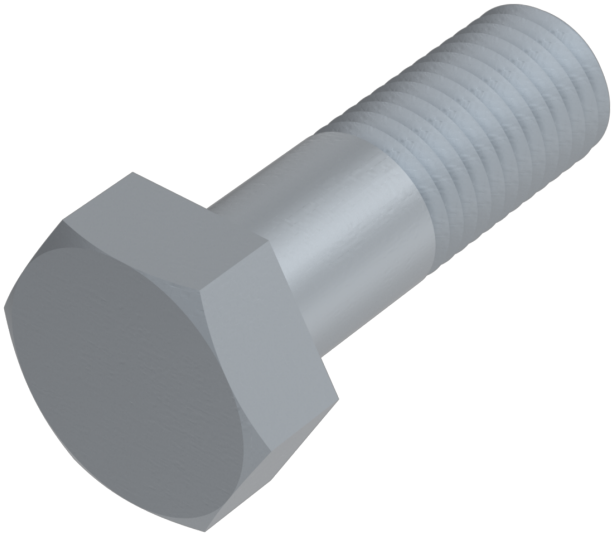

Artikel-Nr.
2514399424180

Gewicht in kg
0,787

Zolltarifnummer
73181588

Beschichtung
feuerverzinkt, tZn, ISO-passend

Durchmesser
24 mm

Länge
180 mm

Bauteilstärke ts2 min
141 mm

Bauteilstärke ts2 max
146 mm

Produktdetails

Hochfeste, planmäßig vorspannbare Schraubverbindung für den Metallbau, System HV.

Material	Stahl
Gesamtlänge l	180 mm
Länge	180 mm
Klemmlänge Σt min.	149 mm
Norm	EN 14399 4
Bauteilstärke ts2 min	141 mm
Durchmesser	24 mm
Kopfhöhe k	15 mm
Beschichtung	feuerverzinkt, tZn, ISO-passend
Klemmlänge Σt max.	154 mm

Keller & Kalmbach GmbH • Siemensstraße 19 • 85716 Unterschleißheim • + 49 (0) 89 / 83 95 0 • info@keller-kalmbach.com www.keller-kalmbach.de

Kraftangriff Typ	Außensechskant
Güte	10.9, HV
Kraftangriff s	SW 41
Durchmesser d	24 mm
Bauteilstärke ts2 max	146 mm

Hinweise

Ersatz DIN 6914.

Artikelvarianten

Bauteilstärke ts2 min (mm)	141
Bauteilstärke ts2 max (mm)	
146	•

Keller & Kalmbach GmbH • Siemensstraße 19 • 85716 Unterschleißheim • + 49 (0) 89 / 83 95 0 • info@keller-kalmbach.com www.keller-kalmbach.de