DIN 7991, Senkschraube, M 3x18, 010.9, verzinkt, standard, 5 µm, Zn5/An/T0

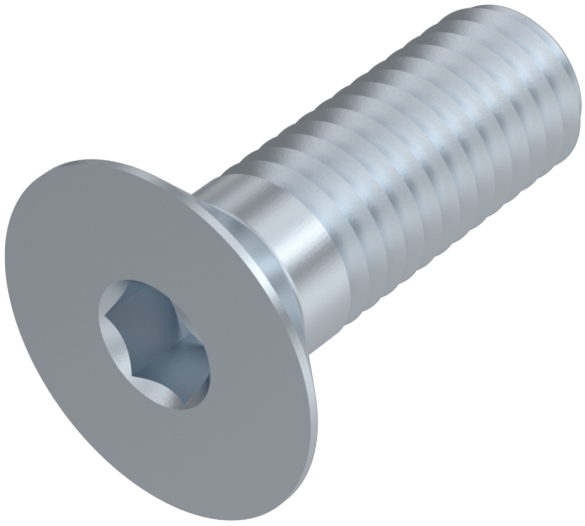

Artikel-Nr.
257991318

Gewicht in kg
0,001

Zolltarifnummer
73181568

Material
Stahl

Güte
010.9

Beschichtung
verzinkt, standard, 5 µm, Zn5/An/T0

Kraftangriff Typ
Innensechskant

Durchmesser
3 mm

Länge
18 mm

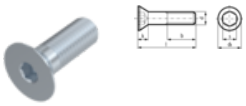

Produktdetails

Mit Innensechskant, Belastbarkeit 80%.

Material	Stahl
Gesamtlänge l	18 mm
Länge	18 mm
Norm	DIN 7991
Durchmesser	3 mm
Kopfhöhe k	1.7 mm
Kopfdurchmesser dk	6 mm
Beschichtung	verzinkt, standard, 5 µm, Zn5/An/T0
Gewindelänge b	12 mm
Kraftangriff Typ	Innensechskant

Keller & Kalmbach GmbH • Siemensstraße 19 • 85716 Unterschleißheim • + 49 (0) 89 / 83 95 0 • info@keller-kalmbach.com www.keller-kalmbach.de

Güte	010.9
Kraftangriff s	ISK 2
Durchmesser d	3 mm
Gewindetyp	Metrisches Gewinde

Hinweise

Norm wurde zurückgezogen. DIN ähnl. ISO 10642. Geänderte Kopfmaße bei ISO. Artikel wird nach DIN geliefert.Diverse Abmessungen mit verzinkter Oberfläche werden sukzessive auf Zinklamellenbeschichtung umgestellt. Achtung: Gefahr der Wasserstoffversprödung gemäß ISO 4042. Bei Rückfragen kontaktieren Sie uns bitte unter: engineering@keller-kalmbach.com

Artikelvarianten

Durchmesser (mm)	3	4	5	6	8	10	12	14	16	18	20
Länge (mm)											
4	•										
8				•							
14		•									
16			•								
18	•	•			•	•	•				
20					•						
22				•	•						
25					•						
30									•		
40						•					•
45					•	•		•			
50										•	
55							•	•			
65				•					•		
80					•		•				
85					•						
90							•				
100											•
105					•						
110					•						
140							•				

Keller & Kalmbach GmbH • Siemensstraße 19 • 85716 Unterschleißheim • + 49 (0) 89 / 83 95 0 • info@keller-kalmbach.com www.keller-kalmbach.de