DIN 603, Flachrundschraube, M 8x20, 8.8, verzinkt, dickschicht, 8 µm, Zn8/Cn/T2 µ0,12 - 0,18

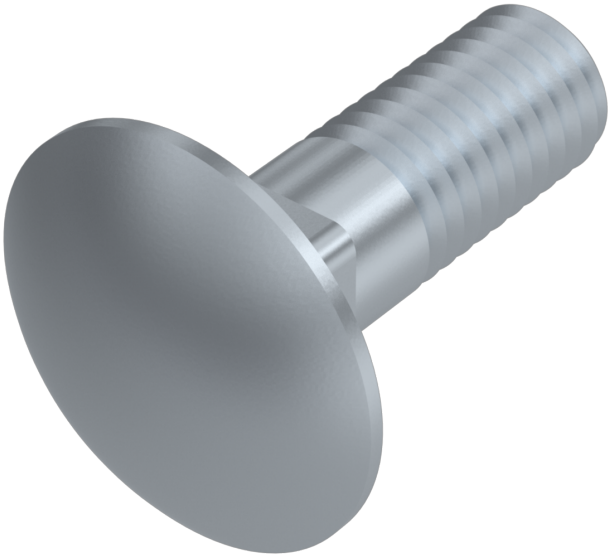

Artikel-Nr.
40640603820

Gewicht in kg
0,014

Zolltarifnummer
73181595

Material
Stahl

Güte
8.8

Beschichtung
verzinkt, dickschicht, 8 µm, Zn8/Cn/T2 µ0,12 - 0,18

Durchmesser
8 mm

Länge
20 mm

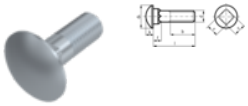

Produktdetails

Flachrundschraube mit Vierkantansatz

Material	Stahl
Gesamtlänge l	20 mm
Länge	20 mm
Mindesthöhe Angriff km	5.6 mm
Norm	DIN 603
Durchmesser	8 mm
Kopfhöhe k	4.5 mm
Beschichtung	verzinkt, dickschicht, 8 µm, Zn8/Cn/T2 µ0,12 - 0,18
Kopfdurchmesser dk	20 mm
Gewindelänge b	22 mm

Keller & Kalmbach GmbH • Siemensstraße 19 • 85716 Unterschleißheim • + 49 (0) 89 / 83 95 0 • info@keller-kalmbach.com www.keller-kalmbach.de

Kraftangriff Typ	Vierkantansatz
Güte	8.8
Kraftangriff s	VK 8,58
Durchmesser d	8 mm

Hinweise

Festigkeitsklasse je nach Hersteller.

Artikelvarianten

Durchmesser (mm)	6	8	10	12	16	20
Länge (mm)						
16	•	•				
20	•	•	•			
25	•	•	•	•		
30	•	•	•	•		
35		•	•	•	•	
40		•	•	•	•	
45		•	•	•		
47			•			
50		•	•	•		
55	•		•	•		
60		•	•	•		
65			•			
70	•	•	•	•		•
75		•	•			
80		•	•	•		
85	•		•			
90			•	•		
100			•	•		
120			•	•	•	
130					•	
140				•		
220				•		

Keller & Kalmbach GmbH • Siemensstraße 19 • 85716 Unterschleißheim • + 49 (0) 89 / 83 95 0 • info@keller-kalmbach.com www.keller-kalmbach.de