ISO 4017 - DIN 933, Sechskantschraube, M 5x60, A2

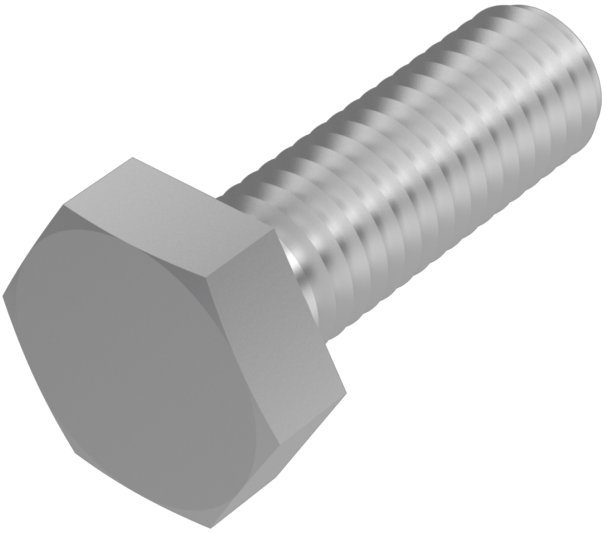

Artikel-Nr.
520933560

Gewicht in kg
0,009

Zolltarifnummer
73181575

Material
Edelstahl

Güte
A2

Beschichtung
blank

Durchmesser
5 mm

Länge
60 mm

Kraftangriff s
SW 8

Norm
ISO 4017 / DIN 933

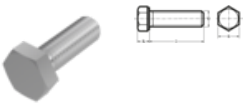

Produktdetails

Mit Gewinde bis Kopf.

Material	Edelstahl
Kraftangriff Typ	Außensechskant
Länge	60 mm
Norm	ISO 4017 / DIN 933
Gesamtlänge l	60 mm
Norm	ISO 4017
Durchmesser	5 mm
Güte	A2
Kopfhöhe k	3.5 mm
Kraftangriff s	SW 8
Beschichtung	blank

Keller & Kalmbach GmbH • Siemensstraße 19 • 85716 Unterschleißheim • + 49 (0) 89 / 83 95 0 • info@keller-kalmbach.com www.keller-kalmbach.de

Durchmesser d	5 mm

Hinweise

Achtung DIN 933 zurückgezogen: Bedingt austauschbar mit ISO 4017, geänderte Schlüsselweite bei M 10, M 12, M 14 und M 22, sonst identisch

Anwendung

Universell einsetzbar, vor allem im Maschinenbereich

Artikelvarianten

Kraftangriff s	SW 8
Norm	
ISO 4017 / DIN 933	•

Keller & Kalmbach GmbH • Siemensstraße 19 • 85716 Unterschleißheim • + 49 (0) 89 / 83 95 0 • info@keller-kalmbach.com www.keller-kalmbach.de