# DIN 985, Sechskant-Sicherungsmutter, M 5, A2

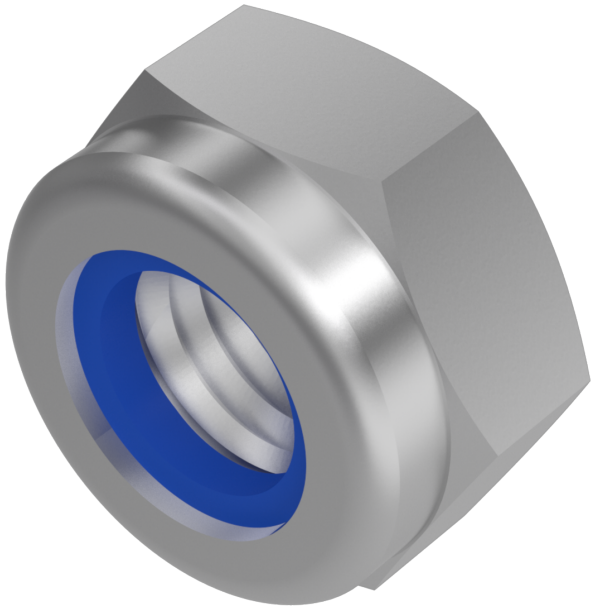

**Artikel-Nr.**
5209855

**Gewicht in kg**
0,001

**Zolltarifnummer**
73181639

**Material**
Edelstahl

**Güte**
A2

**Beschichtung**
blank

**Durchmesser**
5 mm

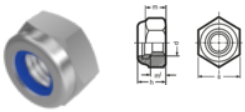

## Produktdetails

Mit Klemmteil aus Polyamid, niedrige Form.selbstsichernd

.

| | |
|---|---|
| Material | Edelstahl |
| Kraftangriff Typ | Außensechskant |
| Höhe h1 | 3.2 mm |
| Höhe h | 5 mm |
| Mindesthöhe Angriff km | 2.8 mm |
| Norm | DIN 985 |
| Durchmesser | 5 mm |
| Güte | A2 |
| Kraftangriff s | SW 8 |
| Beschichtung | blank |



Keller & Kalmbach GmbH • Siemensstraße 19 • 85716 Unterschleißheim • + 49 (0) 89 / 83 95 0 • info@keller-kalmbach.com www.keller-kalmbach.de

| | |
|---|---|
| Durchmesser d | 5 mm |

## Vorteile

klemmende Wirkung des Polyamid-Einsatzes ermöglicht verlässliche Sicherung

### Hinweise

Norm wurde zurückgezogen. DIN entspricht ISO 10511. Geänderte SW und Höhe bei ISO. Artikel wird nach DIN geliefert.

### Artikelvarianten

| Beschichtung | blank |
|---|---|
| Durchmesser (mm) | |
| 2,5 | • |
| 3 | • |
| 4 | • |
| 5 | • |
| 6 | • |
| 7 | • |
| 8 | • |
| 10 | • |
| 12 | • |
| 14 | • |
| 16 | • |
| 18 | • |
| 20 | • |
| 24 | • |
| 30 | • |



Keller & Kalmbach GmbH • Siemensstraße 19 • 85716 Unterschleißheim • + 49 (0) 89 / 83 95 0 • info@keller-kalmbach.com

www.keller-kalmbach.de