DIN EN ISO 7380-1, Flachkopfschraube, M 8x30, A2-070

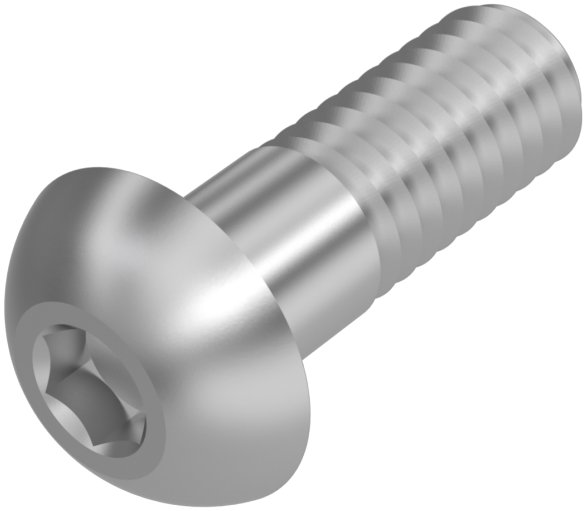

Artikel-Nr.
527380830

Gewicht in kg
0,012

Zolltarifnummer
73181562

Material
Edelstahl

Güte
A2-070

Beschichtung
blank

Kraftangriff Typ
Innensechskant

Durchmesser
8 mm

Länge
30 mm

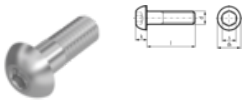

Produktdetails

Teil 1 - Kopfform A, mit Innensechskant.

Material	Edelstahl
Tiefe t	2.6 mm
Gesamtlänge l	30 mm
Länge	30 mm
Norm	ISO 7380 1
Durchmesser	8 mm
Kopfhöhe k	4.4 mm
Beschichtung	blank
Kopfdurchmesser dk	14 mm
Kraftangriff Typ	Innensechskant
Güte	A2-070

Keller & Kalmbach GmbH • Siemensstraße 19 • 85716 Unterschleißheim • + 49 (0) 89 / 83 95 0 • info@keller-kalmbach.com www.keller-kalmbach.de

Kraftangriff s	ISK 5
Durchmesser d	8 mm

Hinweise

Belastbarkeit 80%.

Artikelvarianten

Durchmesser (mm)	2	2,5	3	4	5	6	8	10	12
Länge (mm)									
4	•		•	•					
5		•	•		•				
6	•		•	•	•	•			
8			•	•	•	•	•		
9						•			
10	•		•	•	•	•	•		
12			•	•	•	•	•	•	
14				•	•	•	•		
16			•	•	•	•	•	•	•
18						•			
20			•	•	•	•	•	•	•
22						•	•		
25			•	•	•	•	•	•	•
30			•	•	•	•	•	•	•
35			•	•	•	•	•	•	•
40			•	•	•	•	•	•	•
45				•	•	•	•	•	•
50				•	•	•	•	•	•
55					•	•	•	•	•
60					•	•	•	•	•
70					•	•	•	•	
80						•	•	•	•
100							•		