DIN EN ISO 7380-1, ähnl. Flachkopfschraube, M 10x55, A2-070, TX 50

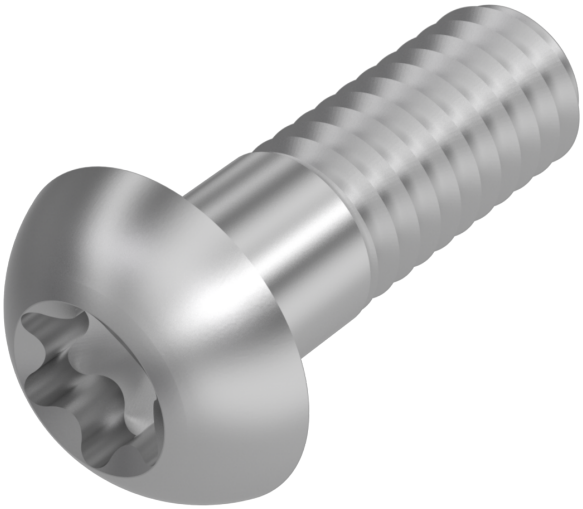

Artikel-Nr.
52738091055

Gewicht in kg
0,033

Zolltarifnummer
73181595

Material
Edelstahl

Güte
A2-070

Beschichtung
blank

Kraftangriff Typ
Innensechsrund

Durchmesser
10 mm

Länge
55 mm

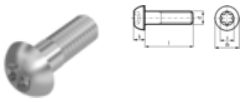

Produktdetails

Teil 1 - Kopfform A, mit Innensechskant.

Material	Edelstahl
Tiefe t	3.12 mm
Gesamtlänge l	55 mm
Länge	55 mm
Norm	ISO 7380 1
Durchmesser	10 mm
Kopfhöhe k	5.5 mm
Beschichtung	blank
Kopfdurchmesser dk	17.5 mm
Kraftangriff Typ	Innensechsrund

Keller & Kalmbach GmbH • Siemensstraße 19 • 85716 Unterschleißheim • + 49 (0) 89 / 83 95 0 • info@keller-kalmbach.com www.keller-kalmbach.de

Güte	A2-070
Kraftangriff s	TX 50
Durchmesser d	10 mm

Hinweise

Belastbarkeit 80%.

Artikelvarianten

Durchmesser (mm)	3	4	5	6	8	10	12
Länge (mm)							
3	•						
4	•	•					
5	•	•	•				
6	•	•	•	•			
8	•	•	•	•	•		
10	•	•	•	•	•		
12	•	•	•	•	•	•	
14	•	•	•	•	•	•	
16	•	•	•	•	•	•	•
18	•	•	•	•	•	•	•
20	•	•	•	•	•	•	•
22	•	•	•	•	•	•	•
25	•	•	•	•	•	•	•
30	•	•	•	•	•	•	•
35	•	•	•	•	•	•	•
40	•	•	•	•	•	•	•
45	•	•	•	•	•	•	•
50	•	•	•	•	•	•	•
55		•	•	•	•	•	•
60		•	•	•	•	•	•
65			•	•	•	•	•
70			•	•	•	•	•
75			•	•	•	•	•
80			•	•	•	•	•
90				•	•	•	•
100				•	•	•	•
110					•	•	•
120				•	•	•	•

Keller & Kalmbach GmbH • Siemensstraße 19 • 85716 Unterschleißheim • + 49 (0) 89 / 83 95 0 • info@keller-kalmbach.com www.keller-kalmbach.de