DIN 7976 C, Sechskant-Blechschraube, ST 5,5x70, A2

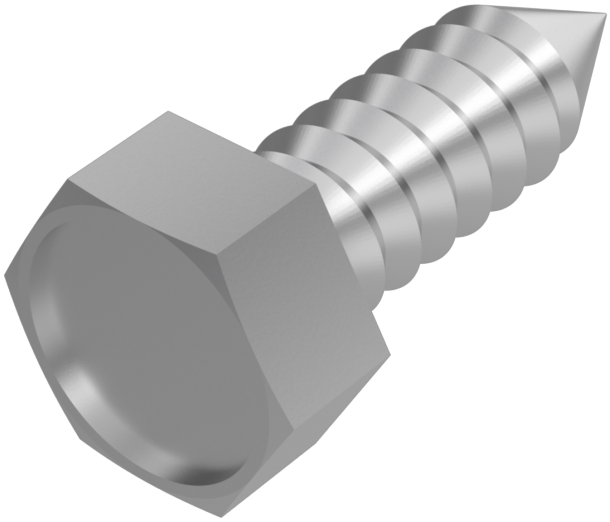

Artikel-Nr.
527976557

Gewicht in kg
0,01

Zolltarifnummer
73181410

Material
Edelstahl

Güte
A2

Beschichtung
blank

Durchmesser
5,5 mm

Länge
70 mm

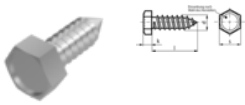

Produktdetails

Form C mit Spitze

Material	Edelstahl
Kraftangriff Typ	Außensechskant
Gesamtlänge l	70 mm
Länge	70 mm
Norm	DIN 7976 C
Durchmesser	5.5 mm
Güte	A2
Kopfhöhe k	4 mm
Kraftangriff s	SW 8
Beschichtung	blank
Durchmesser d	5.5 mm

Keller & Kalmbach GmbH • Siemensstraße 19 • 85716 Unterschleißheim • + 49 (0) 89 / 83 95 0 • info@keller-kalmbach.com www.keller-kalmbach.de

Hinweise

Norm wurde zurückgezogen. DIN entspricht ISO 1479.

Artikelvarianten

Durchmesser (mm)	2,9	3,5	3,9	4,2	4,8	5,5	6,3	8
Länge (mm)								
9,5	•		•	•				
13	•	•	•	•	•	•	•	
16	•		•	•	•	•	•	•
19	•		•	•	•	•	•	•
22		•	•	•	•	•	•	•
25		•	•	•	•	•	•	•
32		•	•	•		•		•
38			•	•	•	•	•	•
45			•	•	•	•	•	•
50				•	•	•	•	•
60					•	•	•	•
70					•	•	•	•
80					•	•	•	
90						•	•	
100							•	

Keller & Kalmbach GmbH • Siemensstraße 19 • 85716 Unterschleißheim • + 49 (0) 89 / 83 95 0 • info@keller-kalmbach.com www.keller-kalmbach.de