DIN 7981 C, Linsen-Blechschraube, ST 5,5x120, A2, H 3

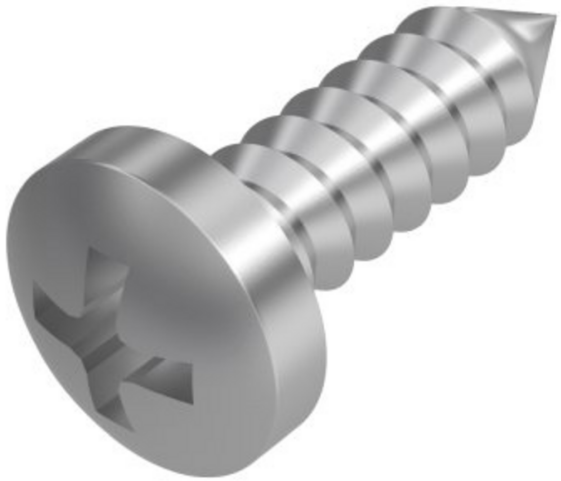

Artikel-Nr.
52798155120

Gewicht in kg
0,018

Zolltarifnummer
73181410

Material
Edelstahl

Güte
A2

Beschichtung
blank

Kraftangriff Typ
Phillips Kreuzschlitz

Durchmesser
5,5 mm

Länge
120 mm

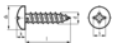

Produktdetails

Form C mit Spitze

Material	Edelstahl
Kraftangriff Typ	Phillips Kreuzschlitz
Länge	120 mm
Gesamtlänge l	120 mm
Norm	DIN 7981 C
Durchmesser	5.5 mm
Güte	A2
Kopfhöhe k	3.95 mm
Kraftangriff s	H 3
Beschichtung	blank
Kopfdurchmesser dk	10.8 mm

Keller & Kalmbach GmbH • Siemensstraße 19 • 85716 Unterschleißheim • + 49 (0) 89 / 83 95 0 • info@keller-kalmbach.com www.keller-kalmbach.de

Durchmesser d	5.5 mm

Hinweise

Norm wurde zurückgezogen. DIN entspricht ISO 7049. Geänderte Kopfmaße bei ISO. Artikel wird nach DIN geliefert.

Artikelvarianten

Durchmesser (mm)	2,2	2,9	3,5	3,9	4,2	4,8	5,5	6,3
Länge (mm)								
4,5	•							
6,5	•	•	•	•				
9,5	•	•	•	•	•	•		
13	•	•	•	•	•	•	•	•
16	•	•	•	•	•	•	•	•
19	•	•	•	•	•	•	•	•
22	•	•	•	•	•	•	•	•
25	•	•	•	•	•	•	•	•
28				•				
32		•	•	•	•	•	•	•
35						•		
38			•	•	•	•	•	•
42							•	
45			•	•	•	•	•	•
50				•	•	•	•	•
55						•	•	
60			•	•	•	•	•	•
70			•	•	•	•	•	•
80					•	•	•	•
90						•	•	•
100						•	•	•
120						•	•	•

Keller & Kalmbach GmbH • Siemensstraße 19 • 85716 Unterschleißheim • + 49 (0) 89 / 83 95 0 • info@keller-kalmbach.com www.keller-kalmbach.de