DIN 7985 Flachkopfschraube, M 3x35, A2, H 1

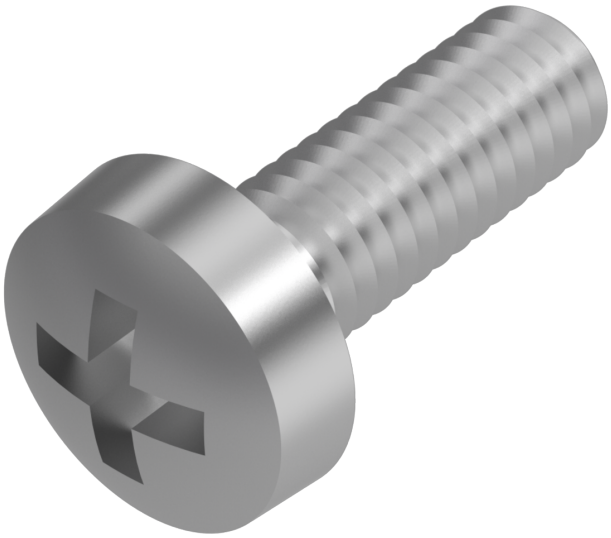

Artikel-Nr.
527985335

Gewicht in kg
0,002

Zolltarifnummer
73181552

Material
Edelstahl

Güte
A2

Beschichtung
blank

Kraftangriff Typ
Phillips Kreuzschlitz

Durchmesser
3 mm

Länge
35 mm

Norm
DIN 7985

Produktdetails

DIN 7985 wurde zurückgezogen und ist eingeschränkt austauschbar mit ISO 7045.

Material	Edelstahl
Gesamtlänge l	35 mm
Länge	35 mm
Norm	DIN 7985
Durchmesser	3 mm
Kopfhöhe k	2.4 mm
Beschichtung	blank
Kopfdurchmesser dk	6 mm
Kraftangriff Typ	Phillips Kreuzschlitz
Norm	DIN 7985
Güte	A2

Keller & Kalmbach GmbH • Siemensstraße 19 • 85716 Unterschleißheim • + 49 (0) 89 / 83 95 0 • info@keller-kalmbach.com www.keller-kalmbach.de

Kraftangriff s	H 1
Durchmesser d	3 mm

Hinweise

Unterschiedliche Kopfmaße und Eindringtiefe Kreuzschlitz zur ISO 7045 bei M2,5, M3, M3,5, M4 und M5

Artikelvarianten

Länge (mm)	4	5	6	8	10	12	14	16	18	20	22	25	30	35	40	45	50
Norm																	
DIN 7985	•	•	•	•	•	•	•	•	•	•	•	•	•	•	•	•	•

Keller & Kalmbach GmbH • Siemensstraße 19 • 85716 Unterschleißheim • + 49 (0) 89 / 83 95 0 • info@keller-kalmbach.com www.keller-kalmbach.de