DIN 571, Sechskant-Holzschrauben, HO 12x140, A4

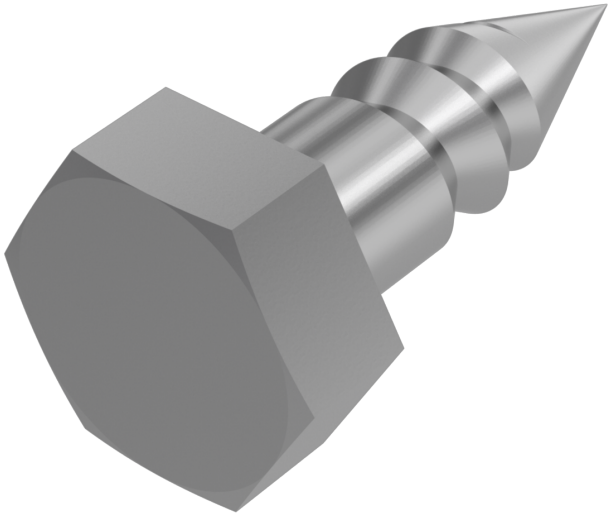

Artikel-Nr.
54057112140

Gewicht in kg
0,102

Zolltarifnummer
73181100

Material
Edelstahl

Güte
A4

Beschichtung
blank

Durchmesser
12 mm

Länge
140 mm

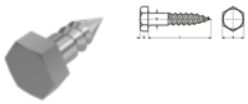

Produktdetails

Material	Edelstahl
Kraftangriff Typ	Außensechskant
Gesamtlänge l	140 mm
Länge	140 mm
Norm	DIN 571
Durchmesser	12 mm
Güte	A4
Kopfhöhe k	8 mm
Kraftangriff s	SW 19
Beschichtung	blank
Durchmesser d	12 mm

Montageanweisung

Keller & Kalmbach GmbH • Siemensstraße 19 • 85716 Unterschleißheim • + 49 (0) 89 / 83 95 0 • info@keller-kalmbach.com www.keller-kalmbach.de

je nach Schraubendurchmesser muss vorgebohrt werden

Anwendung

Holzbau.

Artikelvarianten

Durchmesser (mm)	5	6	7	8	10	12	16
Länge (mm)							
25		•		•			
30	•	•		•			
35	•						
40	•	•		•			
45	•			•			
50		•		•		•	
60	•	•		•	•	•	•
65		•		•	•	•	
70	•	•		•	•		•
75		•		•	•	•	
80		•		•	•		•
90		•		•	•	•	•
100		•	•	•	•		•
110		•	•	•	•	•	•
120		•		•	•	•	•
130		•		•	•	•	
140				•	•	•	•
150				•	•	•	•
160				•	•	•	•
180				•	•	•	
200				•	•	•	

Keller & Kalmbach GmbH • Siemensstraße 19 • 85716 Unterschleißheim • + 49 (0) 89 / 83 95 0 • info@keller-kalmbach.com www.keller-kalmbach.de