DIN 7982 C, ähnl. Senk-Blechschraube, ST 4,8x50, A4, TX 25

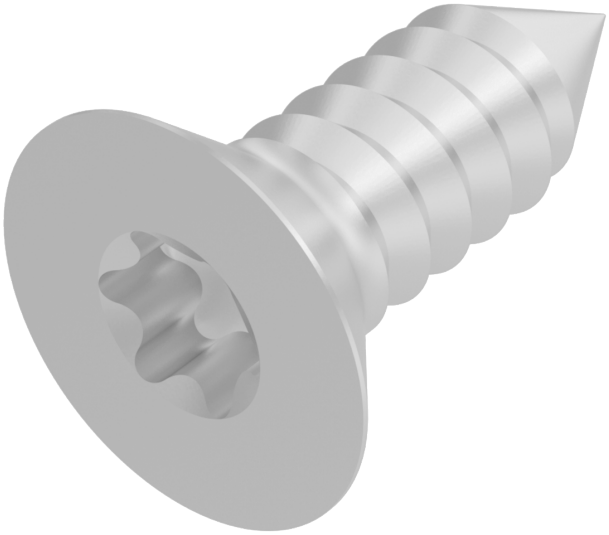

Artikel-Nr.
54798284850

Gewicht in kg
0,005

Zolltarifnummer
73181410

Material
Edelstahl

Güte
A4

Beschichtung
blank

Kraftangriff Typ
Innensechsrund

Durchmesser
4,8 mm

Länge
50 mm

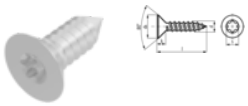

Produktdetails

Form C mit Spitze.

Material	Edelstahl
Kraftangriff Typ	Innensechsrund
Länge	50 mm
Gesamtlänge l	50 mm
Norm	DIN 7982 C
Durchmesser	4.8 mm
Güte	A4
Kopfhöhe k	3 mm
Kraftangriff s	TX 25
Beschichtung	blank

Keller & Kalmbach GmbH • Siemensstraße 19 • 85716 Unterschleißheim • + 49 (0) 89 / 83 95 0 • info@keller-kalmbach.com www.keller-kalmbach.de

Kopfdurchmesser dk	9.5 mm
Durchmesser d	4.8 mm

Hinweise

Norm wurde zurückgezogen. DIN ähnlich ISO 14586. Innensechsrund nicht in Norm enthalten. Geänderte Kopfmaße bei ISO. Artikel wird nach DIN geliefert.

Artikelvarianten

Durchmesser (mm)	2,9	3,5	3,9	4,2	4,8	5,5	6,3
Länge (mm)							
6,5	•	•	•				
9,5	•	•		•	•		
13	•	•	•	•	•	•	•
16	•	•	•	•	•	•	•
19	•	•	•	•	•	•	•
22			•	•	•	•	
25	•	•	•	•	•	•	•
32	•	•	•	•	•	•	•
38		•	•	•	•	•	•
45		•	•	•	•	•	•
50		•	•	•	•	•	•
60				•	•	•	•
70						•	•
80						•	•

Keller & Kalmbach GmbH • Siemensstraße 19 • 85716 Unterschleißheim • + 49 (0) 89 / 83 95 0 • info@keller-kalmbach.com www.keller-kalmbach.de