# Schraubstockbacke Heuer Front Backen-B.160mm glatt/geriffelt HEUER

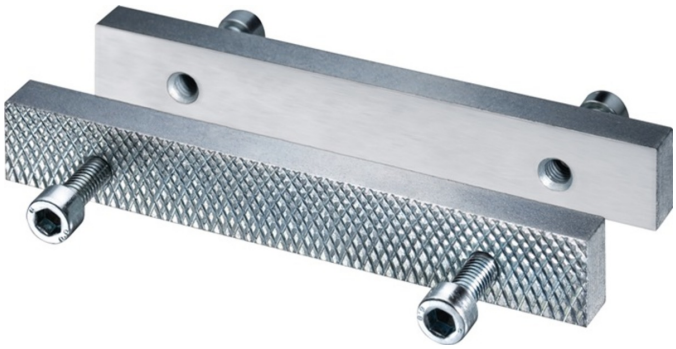

**Artikel-Nr.**
E6046478

**Gewicht in kg**
0,78

**Zolltarifnummer**
82057000

## Produktdetails

| | |
|---|---|
| Backenbreite | 160 mm |
| Hersteller / Marke | Heuer |
| Inhalt | Paar mit Schrauben |

## Eigenschaften

wendbar mit geriffelter und glatter Arbeitsfläche

## Technische Daten

Weitere technische Eigenschaften:

- Ausführung:
- glatt/geriffelt



Keller & Kalmbach GmbH • Siemensstraße 19 • 85716 Unterschleißheim • + 49 (0) 89 / 83 95 0 • info@keller-kalmbach.com www.keller-kalmbach.de